

Taller de identificación de recursos y necesidades de capacidad para la instrumentación de estrategias REDD+ en México.



Carlos M. Pérez González.

Rolando Antonio Ruiz Santiago



México, DF. Octubre 21 de 2010.

GOBERNANZA, MRV Y REDD +.

Esquema de gobernanza en comunidades indígenas y campesinas

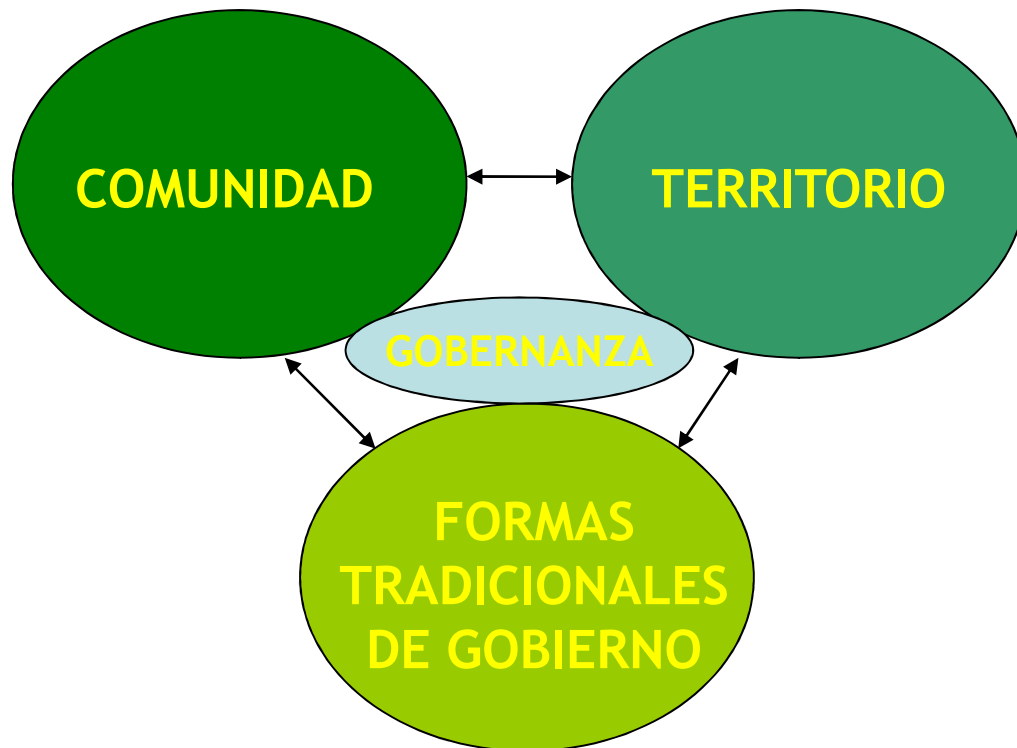

- Conservan sus formas tradicionales de organización comunitaria.
- Libre determinación sobre el uso y aprovechamiento común de su territorio.
- Antepone el beneficio colectivo sobre el individual.
- Generalmente se procura el beneficio social sobre el económico.
- Establecen esquemas de manejo sustentable de sus recursos naturales

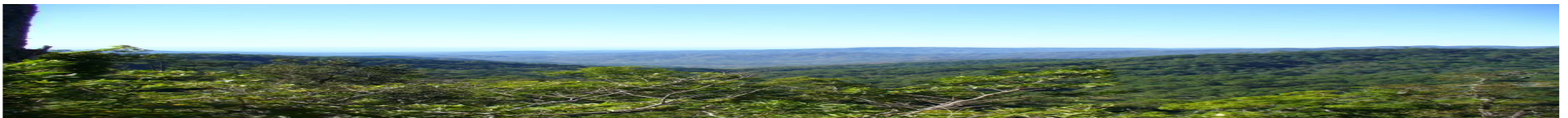

GOBERNANZA, MRV Y REDD +.

Arreglos institucionales para la venta de servicios ambientales

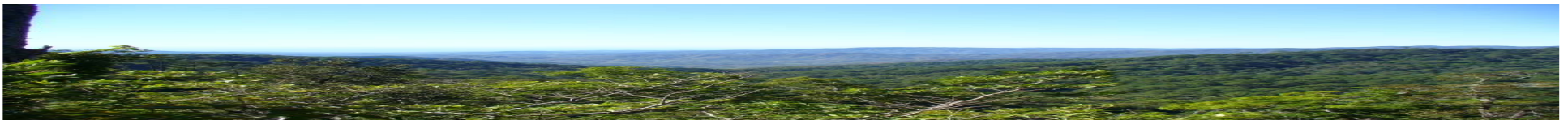
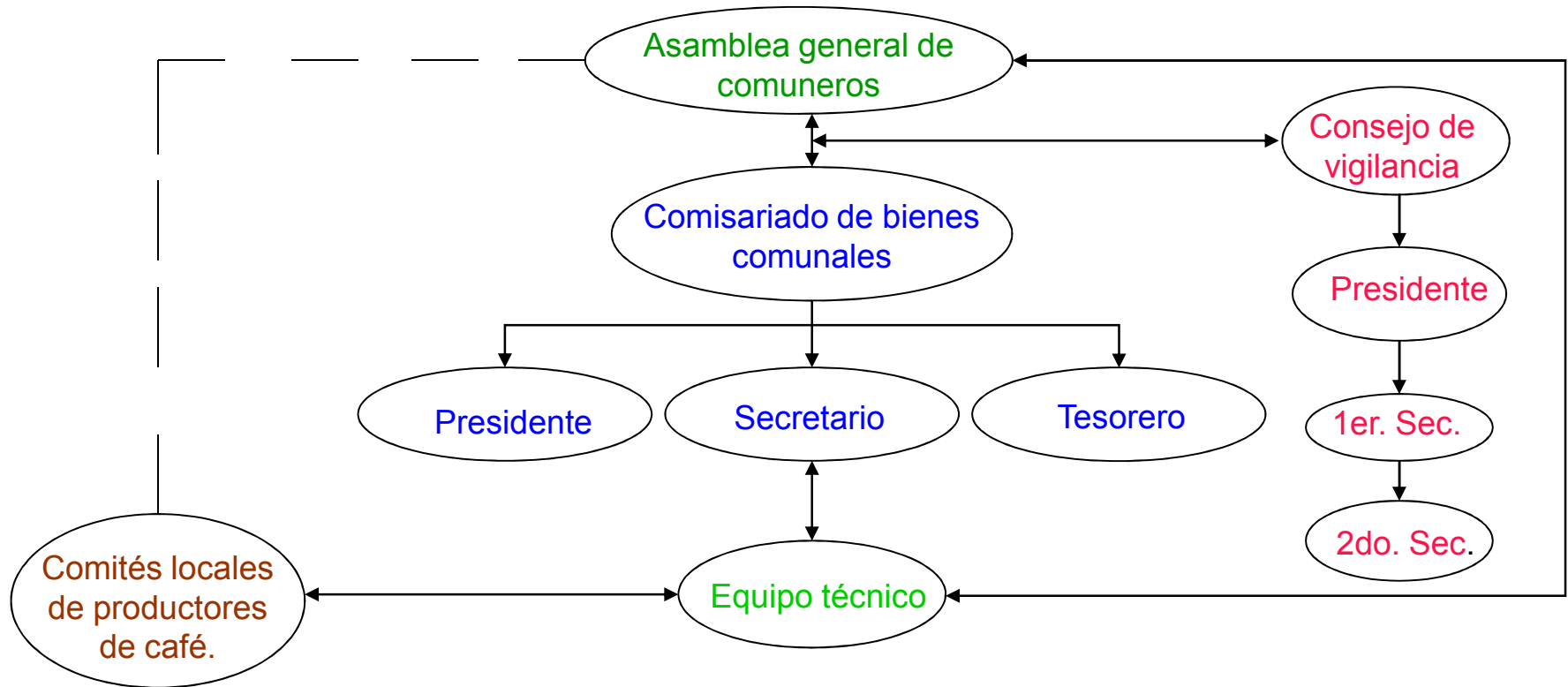

GOBERNANZA, MRV Y REDD +.

Arreglos institucionales para la venta de servicios ambientales

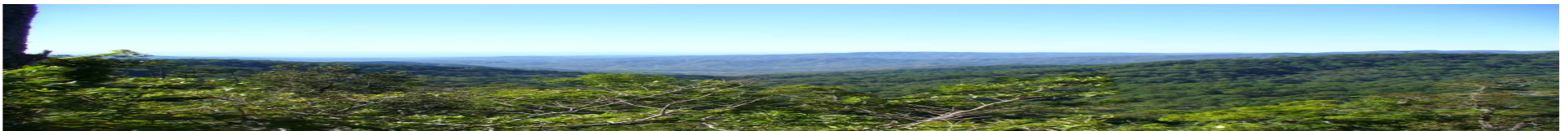
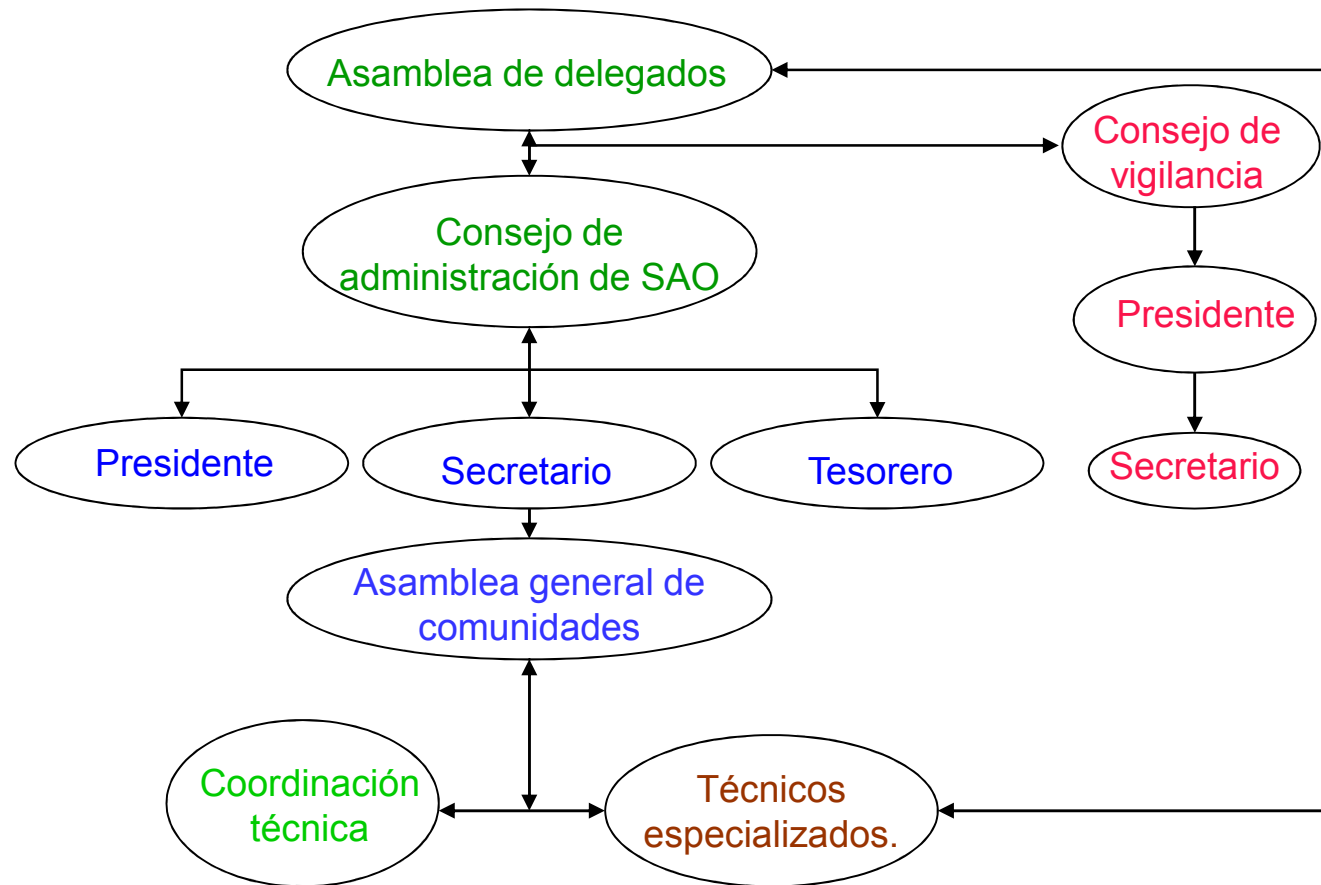

GOBERNANZA, MRV Y REDD +.

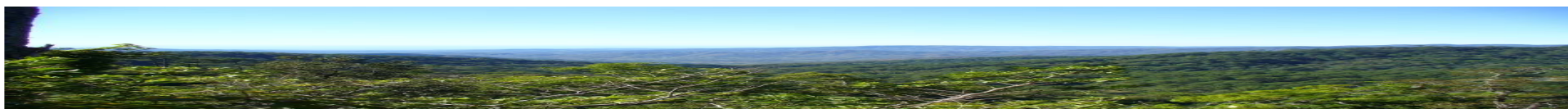

GOBERNANZA, MRV Y REDD +.

MONITOREO

- Inventario forestal en cada una de las comunidades.
- Las 31 parcelas de monitoreo permanente (PMP)
- El sistema de información geográfica (SIG – SAO).
- Cada uno de los polígonos de las áreas del proyecto.

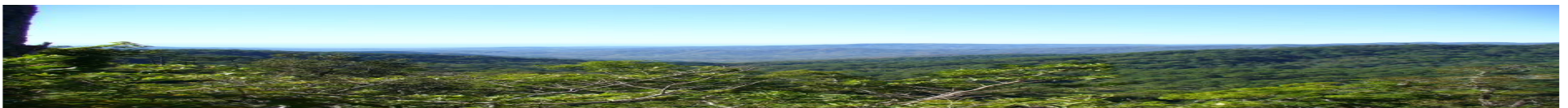

GOBERNANZA, MRV Y REDD +.

MONITOREO

- El monitoreo ex ante lo realiza el técnico comunitario, en coordinación con las autoridades agrarias.
- El monitoreo ex post, lo realiza el técnico especializado, en coordinación con la autoridad agraria.
- La línea de base y la adicionalidad.
- Se generan los insumos para la elaboración del reporte.

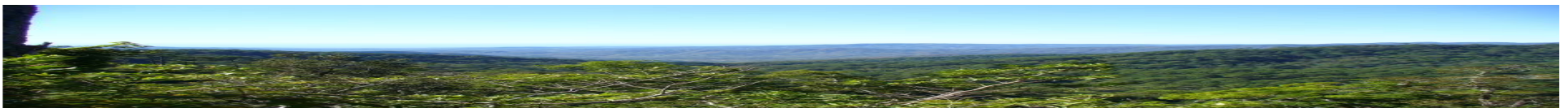

GOBERNANZA, MRV Y REDD +.

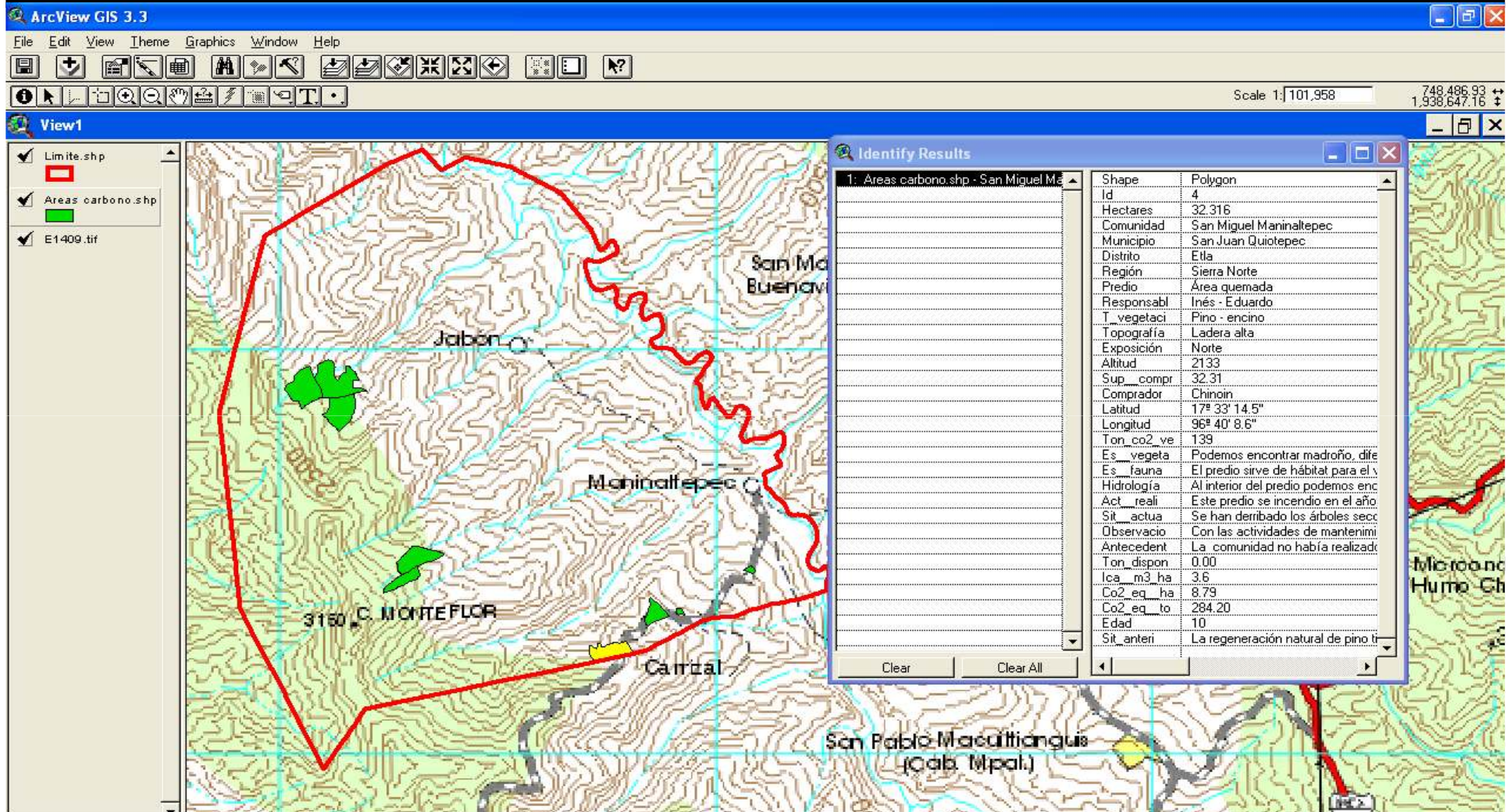

GOBERNANZA, MRV Y REDD +.

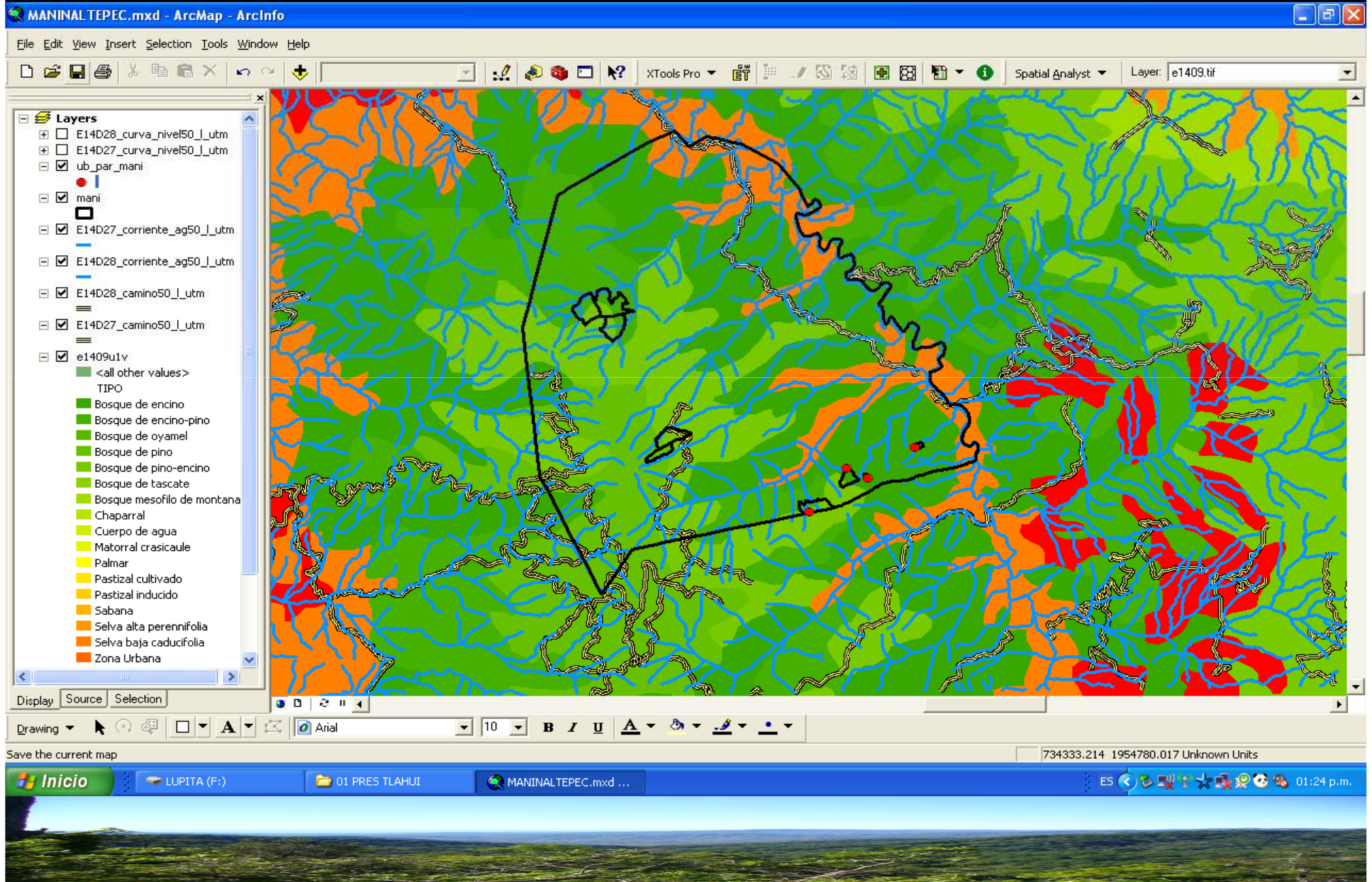

GOBERNANZA, MRV Y REDD +.

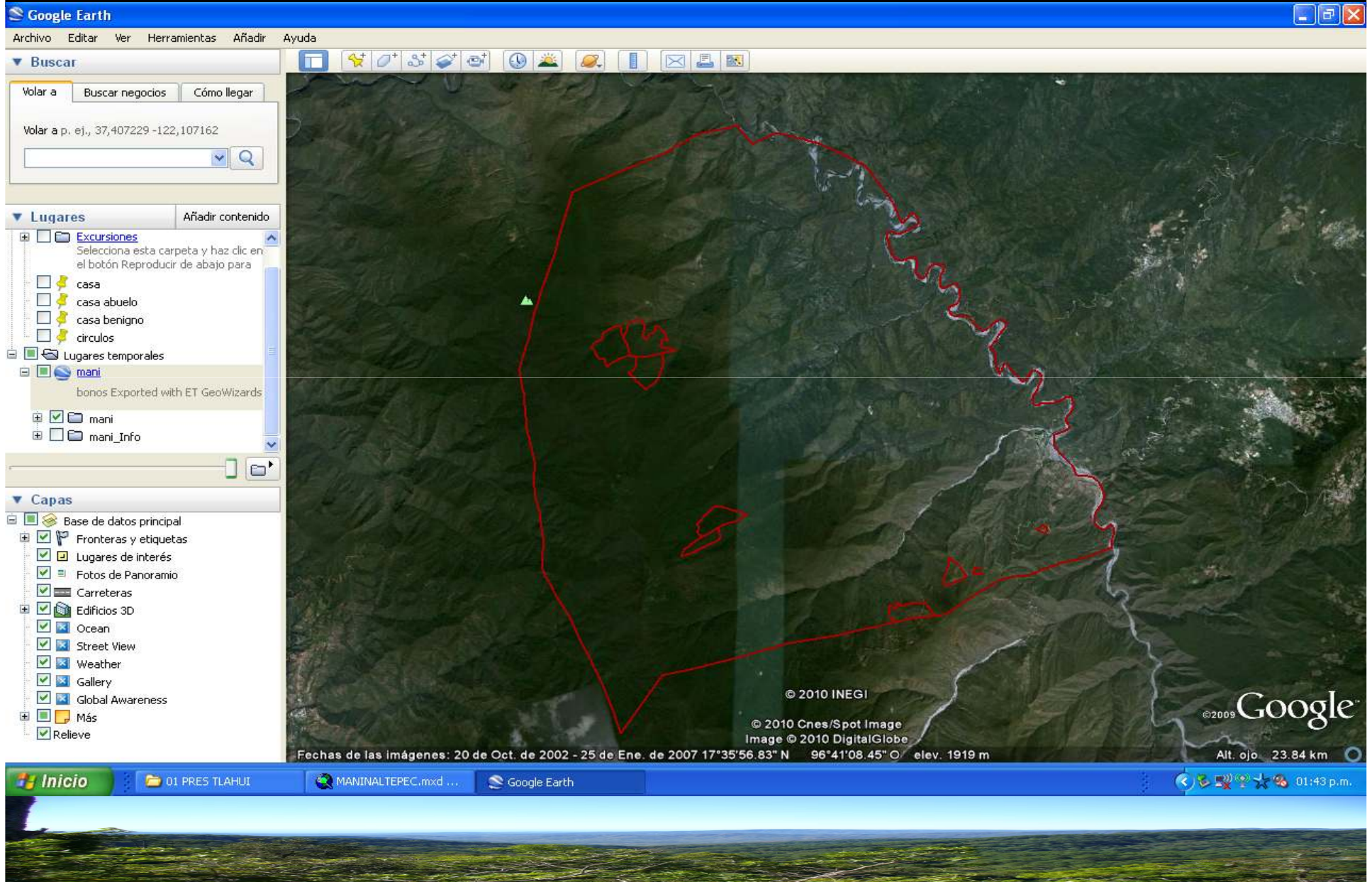

GOBERNANZA, MRV Y REDD +.

REPORTE

- Es un documento que se genera de las actividades que se realizan en campo y en gabinete.
- Contiene un informe técnico en donde se resumen las actividades adicionales.
- Contiene un informe financiero que contiene las comprobaciones de los pagos realizados a las comunidades y a comités locales de productores de café.

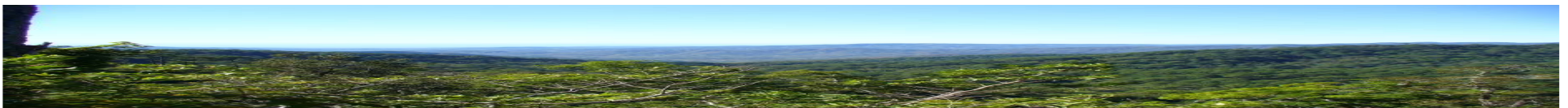

GOBERNANZA, MRV Y REDD +.

REPORTE

- Contiene las contrapartes que aportan los beneficiarios.
- Se describen los beneficios colaterales que se obtienen con la implementación del proyecto.
- Los reportes pueden ser trimestrales, cuatrimestrales o semestrales.

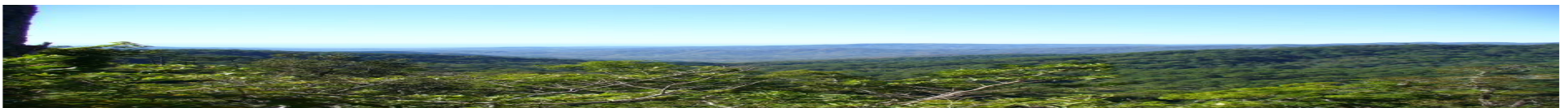

GOBERNANZA, MRV Y REDD +.

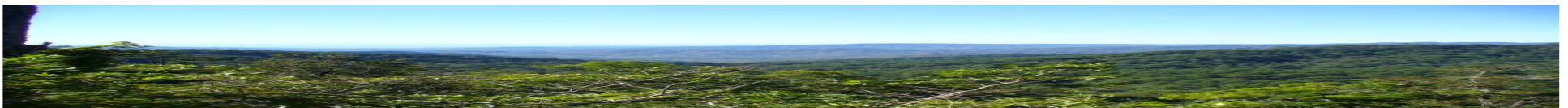
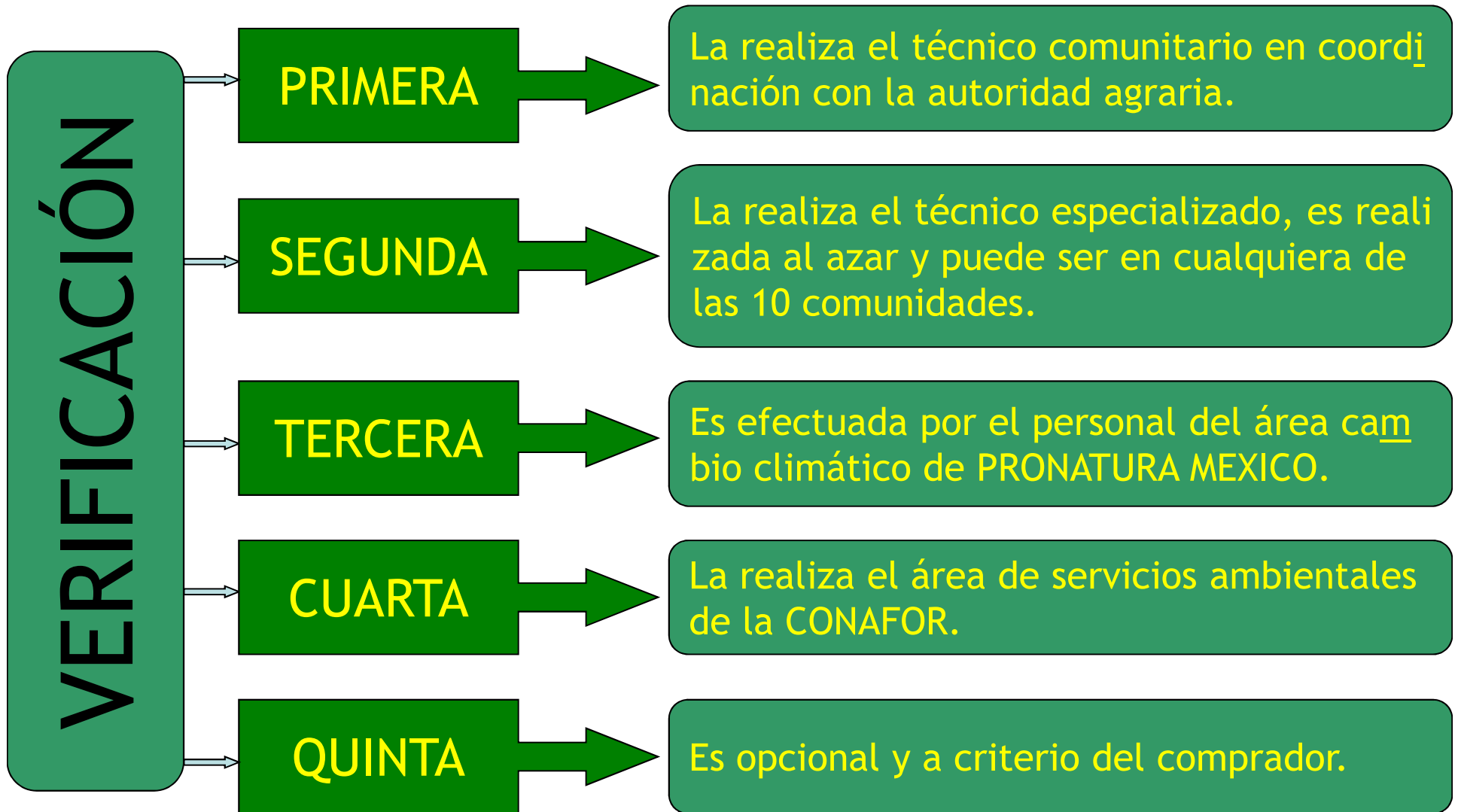

GOBERNANZA, MRV Y REDD +.

VERIFICACION

Es la revisión documental para evaluar el SICIC y la supervisión física en campo.

Se realiza al azar, tanto en los predios como en las comunidades.

Es un proceso participativo, en donde asisten autoridades agrarias, equipo técnico y verificadores.

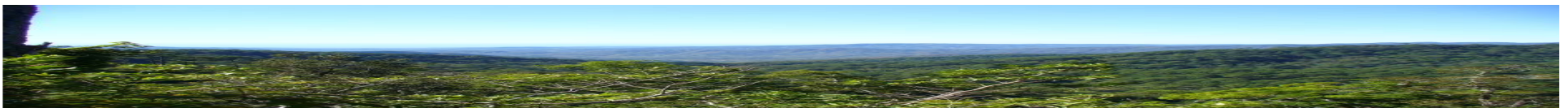

GOBERNANZA, MRV Y REDD +.

VENTA DE BONOS

56,318 ton
de CO2 eq.



26,230 Ton.



13,438 Ton.

\$4'922,177



12,312 Ton.

OTROS.
4,338 Ton.

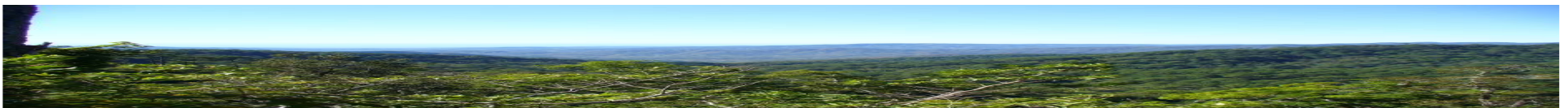

GOBERNANZA, MRV Y REDD +.

SAO

VS

REDD+

- Las comunidades cuentan con OTC y estatutos comunales.
- Transparencia en el manejo de los recursos económicos provenientes de las ventas de bonos de carbono.
- Promueve el manejo integrado de los recursos naturales.

Principio 1: Los derechos a las tierras, territorios y recursos son reconocidos y respetados por el programa REDD.

Principio 2: Los beneficios del programa REDD+ se comparten equitativamente entre todos los titulares de derechos y actores pertinentes.

Principio 3: Mejora la seguridad a largo plazo de los medios de vida y el bienestar de los Pueblos Indígenas y las comunidades locales.

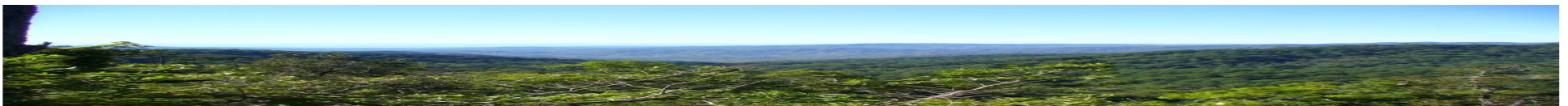

GOBERNANZA, MRV Y REDD +.

SAO

VS

REDD+

- Promueve el desarrollo integral comunitario.
- Respeto las formas tradicionales de organización comunitaria.
- Respeto al credo religioso y filiación política.
- Fomenta las áreas de conservación comunitaria y promueve el establecimiento de corredores biológico para la protección de flora y fauna.

Principio 4: El programa REDD+ contribuye a las metas generales del desarrollo sostenible, respeto y protección de los derechos humanos y buena gobernanza.

Principio 5: El programa REDD+ mantiene y mejora la biodiversidad y los servicios del ecosistema.

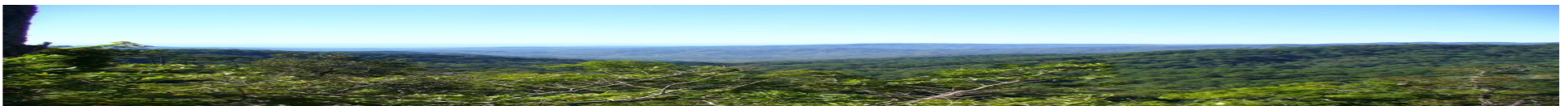

GOBERNANZA, MRV Y REDD +.

SAO

- Se realizan asambleas comunitarias, con autoridades agrarias, con productores de café, dependencias de gobierno, con compradores y ONG's.
- Se realizan talleres de evaluación y planeación rural participativa.
- Socialización de la información con los diferentes sectores que conforman el proyecto.
- Inclusión de mujeres y niños.
- Fortalecimiento y generación de capacidades locales.

vs

REDD+

Principio 6: Todos los titulares de derechos y actores pertinentes, participan plena y eficazmente en el programa REDD +.

Principio 7: Todos los titulares de derechos y actores tienen acceso oportuno a información adecuada y precisa para permitir la toma de decisión informada y la buena gobernanza del programa REDD+.

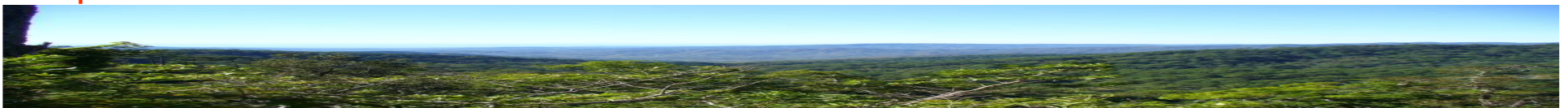

GOBERNANZA, MRV Y REDD +.

SAO

VS

REDD+

- El proyecto cuenta con el aval de las asambleas comunitarias.
- El proyecto esta avalado por la Comisión Nacional Forestal (CONAFOR).
- Cumple con estándares nacionales e internacionales.

Principio 8: El programa REDD+ cumple con las leyes locales y nacionales y los tratados, convenciones y otros instrumentos internacionales aplicables.

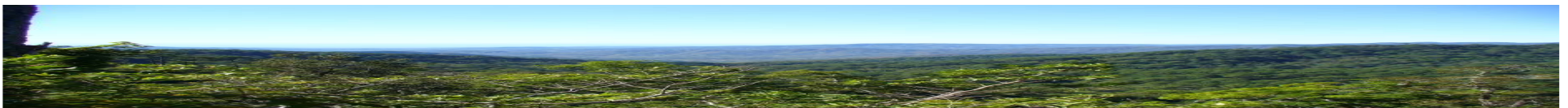

GOBERNANZA, MRV Y REDD +.

CONTRAPARTES



COMISIÓN NACIONAL FORESTAL

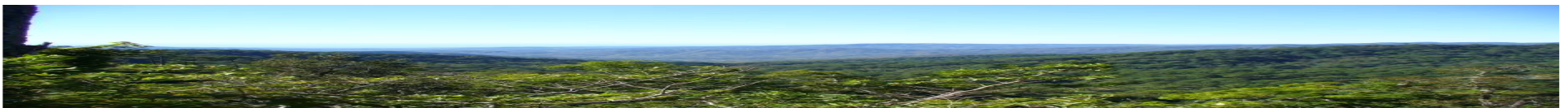

GOBERNANZA, MRV Y REDD +.

CONTACTO:

Carlos Marcelo Pérez González.

Amapolas 504, altos 1

Colonia reforma.

Oaxaca, Oaxaca.

Tel. 01 951 51 5 80 60

Cel. 045 951 101 53 93

sao@sao.org.mx

cperez@sao.org.mx

www.sao.org.mx

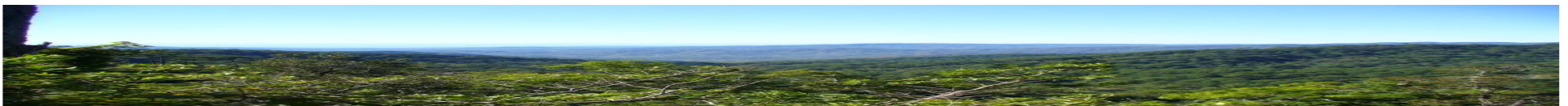

GOBERNANZA, MRV Y REDD +.



22/06/2003

GRACIAS.